

ALCÀSSER

Línea 187: A partir del lunes 9 de marzo, la parada de autobús de la Avenida Joaquín Sorolla, 18 queda anulada desde las 7:00h del día 9 de marzo hasta el día 21 de marzo.

Así queda el nuevo recorrido y la parada marcada con letra P sobre fondo naranja:

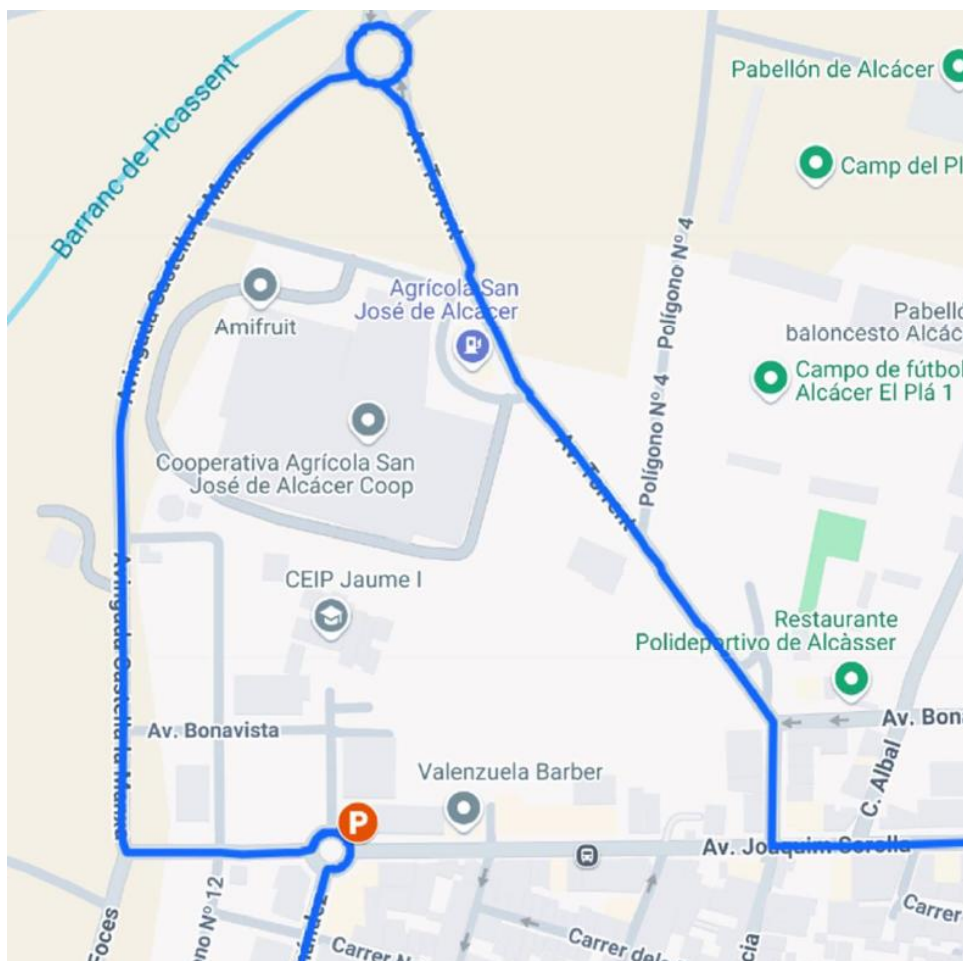

VALÈNCIA

La línea 150 Mislata – València deja de circular por la Avenida del Oeste durante las Fallas en horario de 12.00 a 15.00. A partir del miércoles 11 de marzo y hasta el 19 de marzo no circulará más allá de la Gran Vía.

SEDAVÍ

Línea 183

Se suprime las paradas de la calle Valencia en ambos sentidos. El desvío de la línea se hace por la Calle Germanies.

SILLA

Debido al corte de la Av. Alicante las líneas 182 y 184 ambas finalizarán en la rotonda de la piscina cubierta con una parada provisional. En el caso de la 184, se suprime la parada de la Avda. Ausiàs March, 14. El recorrido será el siguiente:



La línea L187 accede al casco urbano de Silla por C/ Valencia, gira en C/ Martí l'Humà, y realiza parada en Jaume el Just. Para la vuelta a Silla gira en Pere el Gran y vuelve por C/ Valencia y Av. de l'Albufera. Este es el recorrido:

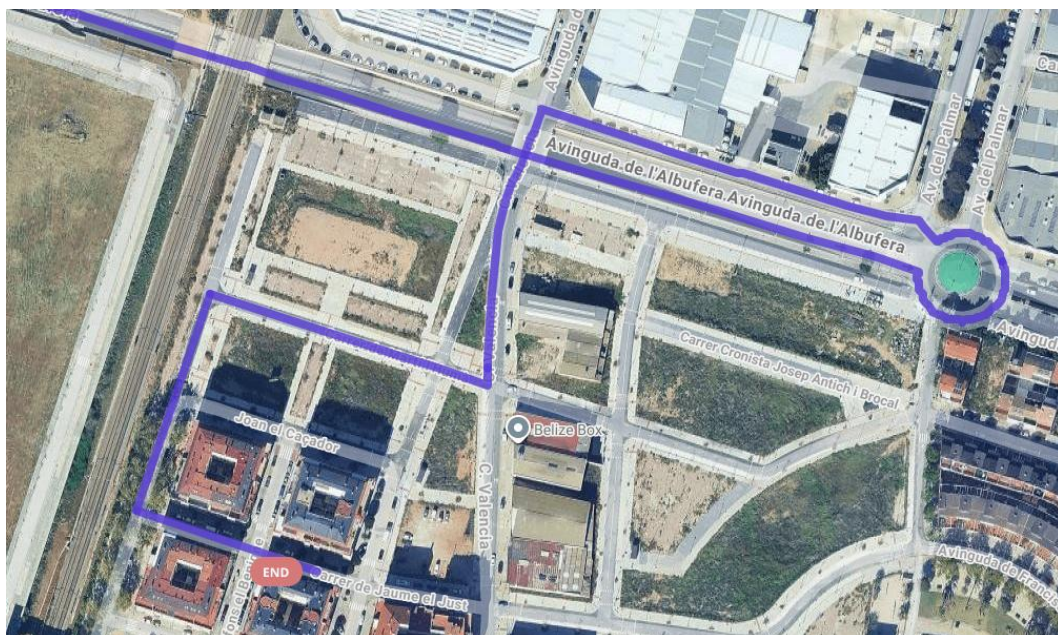

PUÇOL

Durante las Fallas, del 15 al 19 de marzo, la línea 110B no realizará las paradas Av Valencia 43 (4103) y Collidors - ADIF (4104).

En esas fechas hará el mismo recorrido que la línea 110A, con paradas en (Ctra Barcelona 6 - 3687) y Ctra Barcelona 46 (3685).

ALQUÀS

Hasta el 20 de marzo se corta la Avda. País Valencià.

Por este motivo, las líneas 106 y 161 circularán por Vicente Andrés Estellés, Camí Vell de Torrent y C/Cuenca.

ALDAIA

Los días 16 y 18 habrá cortes en la población por lo que las líneas 161 y 162 circularán por la Avenida Miguel Hernández y la 160 por Joan Fuster, haciendo parada en Neumáticos Nieto (dirección València) y en el TAMA (dirección Bonaire).

ALDAIA (Barrio del Cristo)

Hasta el 20 de marzo se corta la calle Santísimo Cristo, el bus circulará por C/Albarracín, C/ Murta y C/ De Mayo, sentido Aldaia y Bonaire.

También se corta la calle Juan Ramón Jiménez. Las líneas circularán por la C/ De Mayo y Camí de los Naranjos.

Líneas afectadas: 106, 160 y 161.

TORRENT

Desde el **14 de marzo y hasta el final de las Fallas** las líneas **106 y 170** dejarán de circular por la Avenida al Vedat de subida y lo hará por C/ València, Camí Reial y Genaro Palau. Los días 16, 17 y 19 también se cortará en sentido València por lo que el bus circulará de regreso por Pintor Ribera, Camí Reial y C/ València. El día 18 no se podrá acceder a Pintor Ribera y el bus circulará por Genaro Palau.

El **13 de marzo**, desde las 13.00 hasta fin de servicio, Gómez Ferrer estará cortado por lo que no se podrá acceder por el puente de Alaquàs hacia Torrent. De esta forma, los autobuses circularán por la CV36 hacia el polígono y Camí Reial y de bajada por la Avenida al Vedat hasta Pintor Ribera hacia Camí Reial, Cuatro Caminos y al Polígono.